

Surf & Fun *summer camp*



INFORMACIÓN
Inicio de Campamento

2026



¿Qué es Surf & Fun Camp?

Surf & Fun es el campamento de verano de surf de [Liceo Europeo](#) para niños de 10 a 16 años, que se desarrollará **del 5 al 14 de julio**.

Un campamento en un entorno natural único en **Villaverde la Marina (Asturias)**, lleno de diversión: deporte, actividades lúdicas y excursiones.

Los alumnos recibirán a diario 2 horas de clases de surf en la playa de San Lorenzo (Gijón), combinadas con otros deportes, rutas por el entorno natural, etc. con todo el material necesario: tablas, trajes, etc. Los grupos de surf estarán conformados según experiencia y nivel.

¡Naturaleza, deporte y nuevas amistades en el Cantábrico!

*Por la seguridad de los alumnos, en Surf & Fun Camp las zonas de baño de la playa están delimitadas y hay socorristas de Protección Civil durante todo el verano. Los alumnos cuentan con un seguro de accidentes y de responsabilidad civil específico para deportes como el surf. Para participar en este campamento es imprescindible saber nadar.

actividades



Prepárate para disfrutar de actividades como: paddle surf, patines a pedal, kayak, voley playa, dinámicas de grupo en la playa, visitas a la playa interior de Gulpiyuri, declarada Monumento Natural... ¡y mucho más!

*Actividades sujetas a disponibilidad y siempre que las condiciones meteorológicas lo permitan.

Fechas

Del 5 al 14 de julio (indivisible)

Incluido en el viaje

- Traslados en autobús Madrid-Asturias-Madrid, y durante el campamento. Los trayectos en el campamento, desde el alojamiento a la playa de Gijón, suelen ser de 20 minutos aproximadamente.
- Pensión completa (desayuno, comida, merienda y cena).
- Alojamiento en una Surf House muy cerca de Playa España.
- Los niños estarán acompañados en todo momento por los monitores.
- Seguro de Accidente y de Responsabilidad Civil.

Actividades

- A diario se tendrán en cuenta las condiciones meteorológicas y las mareas por si fuera necesario sustituir la práctica del surf por otra actividad.
- Actividades deportivas: paddle surf, kayak, patines a pedal, skate y patinaje (**pueden traer su propia equipación**).
- Excursiones: playa de Gulpiyuri, descenso del Sella. * Sujeto a condiciones meteorológicas.
- Actividades lúdicas: noches temáticas, gymkhanas, juegos populares, veladas nocturnas, etc.



Alojamiento

Surf House con todas las comodidades.

Distribuidos por edad y sexo.

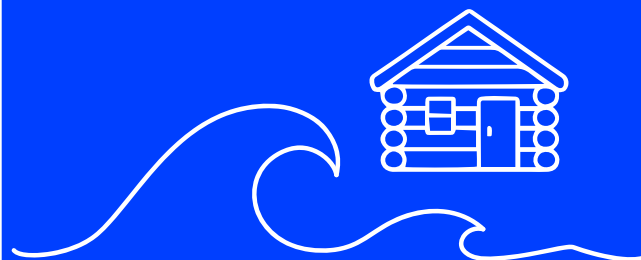



Comida

- **Desayuno:** antes de empezar las actividades. Leche, zumo, cereales, galletas, tostadas, mermelada, fruta, etc.
- **Almuerzo:** pieza de fruta, zumo o snack, en la playa o en el lugar donde se estén desarrollando las actividades. Siempre inmediatamente antes o después de la actividad.
- **Comida:** menú completo o tipo picnic (bocadillo, fruta, postre y bebida) en caso de que las actividades de mañana y tarde estén muy ajustadas.
- **Merienda:** pieza de fruta, zumo o snack, en la playa o en el lugar donde se estén desarrollando las actividades.
- **Cena:** menú completo.

Horario tipo

9:00 h: desayuno.

11:00 h: clase de surf y actividades.

13:30 h: comida.

14:30 h: tiempo de descanso.

16:00 h: videocorrección.

17:00 h: clase de surf y actividades.

21:00 h: cena.

22:00 h: hora de juegos.



Acompañantes y días de llamada

Los alumnos estarán acompañados en todo momento por monitores que estarán presentes a diario en la Surf House, en las clases, excursiones y actividades, y mantendrán contacto constante con las familias.

Además, se establecerán días y horas de llamada específicos para los familiares, con el fin de establecer una rutina que no altere la dinámica del campamento.

* Los alumnos podrán llevar su móvil si hacen un uso responsable del mismo.



¿Qué incluir en la maleta?

*La ropa debe ser cómoda e ir identificada con su nombre.



- Mochila para desplazamientos
- 2 o 3 bañadores
- Ropa de abrigo (sudadera, pantalón largo)
- Impermeable tipo chubasquero
- Crema solar
- Ropa y calzado cómodos para cada día
- Mudas para 10 días
- Botella de agua
- Protección labial
- Se recomienda traer gafas de sol y gorra
- Opcional: equipo de skate, patines o scooter patinete
- Toalla de piscina
- Pijama
- Bolsa para la ropa sucia
- 2 pares de zapatillas de deporte
- Chanclas de piscina
- Mochila pequeña para la piscina
- Toalla de ducha y artículos de aseo



Visitas de familia & contacto de emergencia

Las visitas de las familias al campamento, aunque realizadas con la mejor intención, interrumpen el desarrollo natural de las actividades y la dinámica del grupo.

Para cualquier gestión, la Secretaría de Liceo Europeo permanece abierta durante el mes de julio de 8:00 a 18:00 h.

En caso de urgencia, está disponible el servicio telefónico en el

+34 620 95 15 15



Comunicaciones durante el viaje

Se enviarán mensajes de **WhatsApp** a diario informando sobre el transcurso de la jornada. Las familias inscritas en el campamento Surf & Fun serán incluidas en una **lista de difusión de WhatsApp gestionada por Liceo Europeo** (cumpliendo con la normativa RGPD). Para recibir las notificaciones deberán agregar un número que facilitaremos próximamente a su agenda de contactos.

En caso de disconformidad, deberán contactar con privacidad@liceo-europeo.edu.es.

El **sábado 4 de julio** enviaremos un mensaje de prueba, en caso de no recibirlo, rogamos contacten con Secretaría.

REDES SOCIALES

Se ofrecerá información actualizada a través de las redes sociales:

[Instagram](#)

[Facebook](#)

[Youtube](#)

[TikTok](#)

Además, se actualizará una carpeta de imágenes a diario, que compartiremos próximamente, en la que se volcarán imágenes de los participantes.

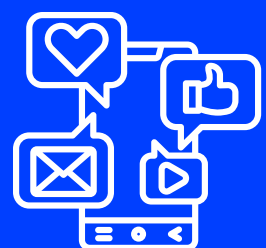

Surf & Fun *summer camp*



Let's
have a
*great
summer!*