

BIENVENIDO A UN MUNDO QUE HABLA ESPAÑOL

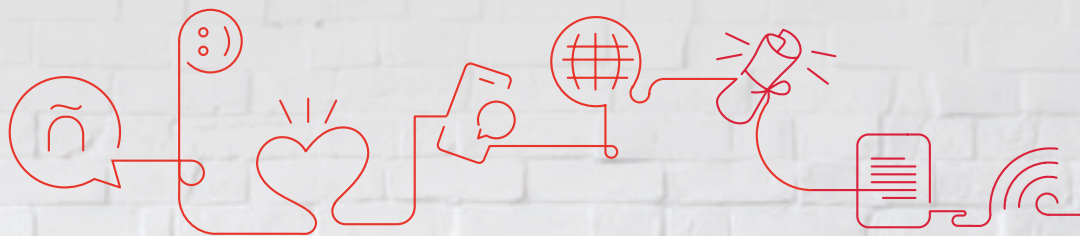

SERVICIO
INTERNACIONAL
DE EVALUACIÓN
DE LA LENGUA
ESPAÑOLA

Creado y desarrollado por:



Gestionado por:

Telefónica EDUCACIÓN DIGITAL

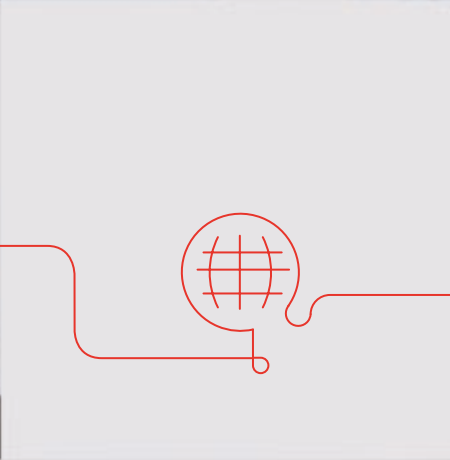
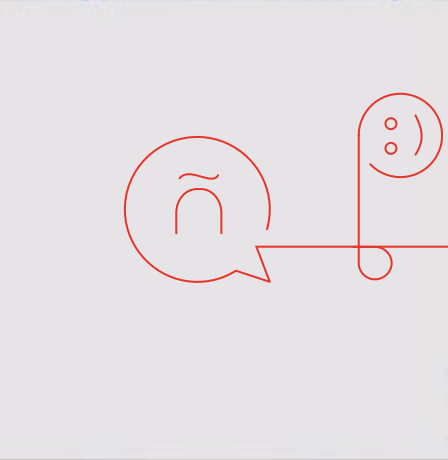

EL MUNDO HABLA ESPAÑOL

En la actualidad

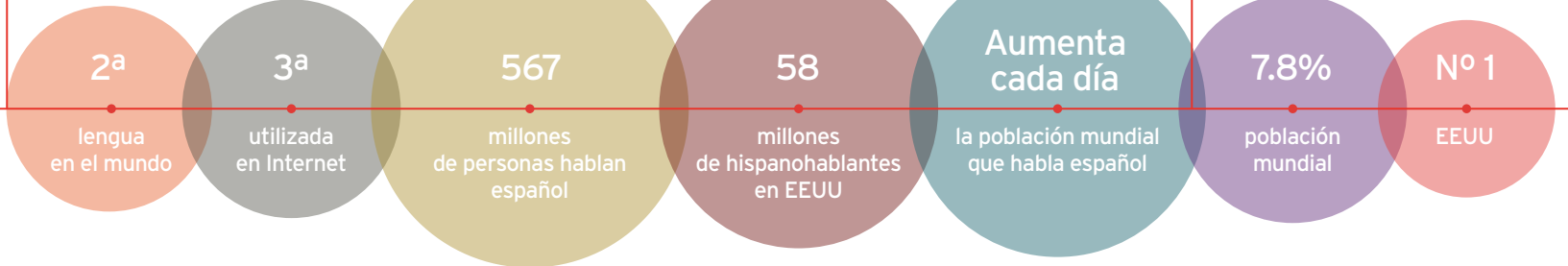

En el 2060

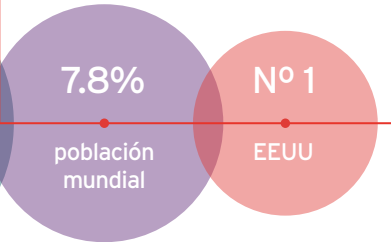

2ª lengua más hablada en el mundo.

3ª lengua más utilizada en Internet.

De esos 567 millones de hispanohablantes, 472 millones tienen el español como lengua materna.

El español es con diferencia el idioma más estudiado en los niveles de enseñanza en Estados Unidos.

Por razones culturales, económicas y demográficas, cada día es mayor el porcentaje de la población mundial que habla español, mientras la proporción de hablantes de chino e inglés descende.

Los hablantes nativos de español serán el 7.8% de la población mundial.

En 2060 Estados Unidos será el primer país hispanohablante del mundo.

EL ESPAÑOL ES UN IDIOMA ESENCIAL, VIVO Y EN CONTINUO CRECIMIENTO EN LOS ÁMBITOS POLÍTICO, SOCIAL, ECONÓMICO Y CULTURAL A NIVEL INTERNACIONAL



¿QUÉ ES SIELE?

Servicio Internacional de Evaluación de la Lengua Española.

Es el sistema más **completo, versátil y prestigioso** para **evaluar y certificar** el dominio del idioma español.

SIELE certifica el grado de competencia en la lengua española a través de **cuatro pruebas**:
Comprensión de lectura,
Comprensión auditiva,

Expresión e interacción escritas y Expresión e interacción orales; y toma como referencia los niveles establecidos por el *Marco Común Europeo de Referencia para las Lenguas* (MCER).

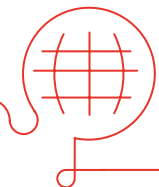

RECONOCIMIENTO INTERNACIONAL PRESTIGIO DIGITAL

SIELE EN 3 CLAVES

Es el **primer certificado digital con reconocimiento internacional que acredita el dominio del español** desde **una perspectiva panhispánica**, que refuerza su **validez a nivel mundial** y da cuenta de la riqueza de un idioma tan vivo y diverso como el español.

La **fiabilidad** de los exámenes SIELE está garantizada por la

experiencia de cuatro de las más prestigiosas instituciones culturales y académicas: el **Instituto Cervantes**, la **Universidad Nacional Autónoma de México**, la **Universidad de Salamanca** y la **Universidad de Buenos Aires**. SIELE cuenta con más de 75 universidades asociadas presentes en 20 países de Iberoamérica que colaboran en la investigación de la enseñanza

del español, respaldan la calidad del contenido y aportan materiales didácticos innovadores.

La gestión, ejecución y calificación de los exámenes se realizan por **medios tecnológicos**, lo que significa **sencillez, comodidad y rapidez** en todo el proceso de certificación. Desde **siele.org**, los candidatos seleccionan la modalidad,

el lugar y la fecha del examen, y tras su realización, obtienen su certificado o informe desde el propio sitio web y en un plazo máximo de tres semanas.

¿QUÉ APORTA

SIELE?



CANDIDATOS

Certificado clave para sus trayectorias formativas y profesionales.

Reconocimiento internacional rápido de obtener (resultados en tres semanas).

Inscripción *online*, sencilla y flexible.



UNIVERSIDADES

Herramienta única que garantiza el nivel de español requerido en los programas formativos.

Aumento de las tasas de empleabilidad de sus estudiantes, al existir cada vez más empresas que reconocen el certificado SIELE.

Oportunidad de formar parte de una alianza de alcance global.



EMPRESAS

Reducir costes y plazos, simplificando los procesos de selección que requieran la valoración del nivel de español.

Segmentar perfiles profesionales con capacidades lingüísticas diferentes dependiendo del tipo de tarea y trabajo.

Para empresas orientadas a la formación, posibilidad de ampliar el negocio de cursos y programas especializados de preparación para los exámenes SIELE.



CENTROS DE EXAMEN

Oportunidad para la innovación tecnológica.

Ampliación del negocio dada la creciente demanda de personas interesadas en certificar su nivel de español.

Asociar la imagen del centro de examen con el prestigio de SIELE y las instituciones que lo avalan.

SIELE APORTA VALOR



**SIELE acredita
las competencias en
el idioma para que
personas, instituciones
y empresas consigan sus
objetivos en un mundo
que habla español**



SIELE GLOBAL

**EL EXAMEN
MÁS COMPLETO
PARA CERTIFICAR
EL DOMINIO
DEL IDIOMA ESPAÑOL**

Un **único examen multinivel** que permite obtener el certificado SIELE, un documento que incluye una puntuación de 0 a 1000, resultado de la suma de la puntuación en cada una de las cuatro pruebas, y relacionada con los niveles del *Marco Común Europeo de Referencia para las Lenguas* (MCER).

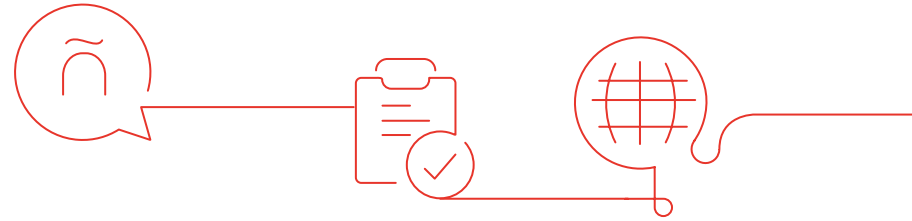

COMPRESIÓN DE LECTURA

5 tareas con un total de 38 preguntas.

Preguntas formuladas con textos que deben ser respondidas mediante la selección de opciones correctas.

Duración:  **60** minutos.

Calificación automática. 

Puntuación máxima: **250** puntos.



COMPRESIÓN AUDITIVA

6 tareas con un total de 38 preguntas.

Preguntas formuladas de forma locutada y respondidas mediante la selección de las opciones correctas.

Duración:  **55** minutos.

Calificación automática. 

Puntuación máxima: **250** puntos.



EXPRESIÓN E INTERACCIÓN ESCRITAS

2 tareas.

Preguntas formuladas mediante textos y respondidas de forma escrita.

Duración:  **50** minutos.

Calificación manual por parte de expertos lingüistas de SIELE. 

Puntuación máxima: **250** puntos.



EXPRESIÓN E INTERACCIÓN ORALES

5 tareas.

Preguntas formuladas mediante texto o locución, y respondidas de forma oral mediante un sistema de grabación.

Duración:  **15** minutos.

Calificación manual por parte de expertos lingüistas de SIELE. 

Puntuación máxima: **250** puntos.

4 MODALIDADES INDEPENDIENTES

MODALIDADES ESPECÍFICAS PARA OBJETIVOS CONCRETOS

Además de SIELE Global, existen otras cuatro modalidades de examen que combinan las distintas pruebas.



Informe que acredita internacionalmente el nivel de **comprensión** del idioma español.

Comprensión de lectura



Comprensión auditiva

Duración del examen:



Puntuación del examen: **500 puntos**
(250 + 250).

Calificación automática (respuesta cerrada).



Informe que acredita internacionalmente el nivel de **lectoescritura** del idioma español.

Comprensión de lectura



Expresión e interacción escritas

Duración del examen:



Puntuación del examen: **500 puntos**
(250 + 250).

Calificación automática + Calificador SIELE.



Informe que acredita internacionalmente el nivel de **comprensión y expresión oral** en español.

Comprensión auditiva



Expresión e interacción orales

Duración del examen:



Puntuación del examen: **500 puntos**
(250 + 250).

Calificación automática + Calificador SIELE.



S4



Informe que acredita internacionalmente el nivel de **expresión oral** en español.

Expresión e interacción orales

Duración del examen:



15 minutos.

Puntuación del examen: **250 puntos.**

Calificador SIELE (respuesta abierta).

Las puntuaciones obtenidas se relacionan con los niveles del MCER.





UN CERTIFICADO QUE ABRE PUERTAS A NIVEL GLOBAL

Con SIELE, los candidatos **proyectan su perfil internacionalmente** y lo fortalecen de cara a la **admisión en planes formativos de universidades** y **procesos de selección en empresas**.

EL CERTIFICADO SIELE ES UNA VENTAJA COMPETITIVA PARA ALCANZAR OBJETIVOS ACADÉMICOS Y PROFESIONALES EN UN ENTORNO GLOBAL

CANDIDATOS



SIELE ES FIABILIDAD Y PRESTIGIO

- > Los exámenes están elaborados por el **Instituto Cervantes**, la **Universidad Nacional Autónoma de México**, la **Universidad de Salamanca** y la **Universidad de Buenos Aires**. Más de 75 universidades asociadas iberoamericanas están implicadas activamente en SIELE, aportando fiabilidad, validez y confianza.
- > La administración de los exámenes sigue un riguroso protocolo para garantizar la calidad del proceso.
- > Los contenidos de los exámenes y los mecanismos de calificación son permanentemente supervisados a nivel técnico y académico.

SIELE ES ADAPTABLE Y FLEXIBLE

- > Es el candidato quien selecciona el lugar, la fecha y la modalidad de examen.
- > El contenido de los exámenes considera las variedades lingüísticas del español y los contextos culturales de la actualidad.

SIELE ES DIGITAL, SENCILLO Y RÁPIDO

- > La inscripción es *online* desde **siele.org**
- > Los certificados e informes pueden descargarse directamente desde la web, obteniendo un código de verificación para presentar en procesos de empresas y universidades de todo el mundo.
- > Identifica en un único examen el grado de conocimiento para los niveles A1, A2, B1, B2 y C1.

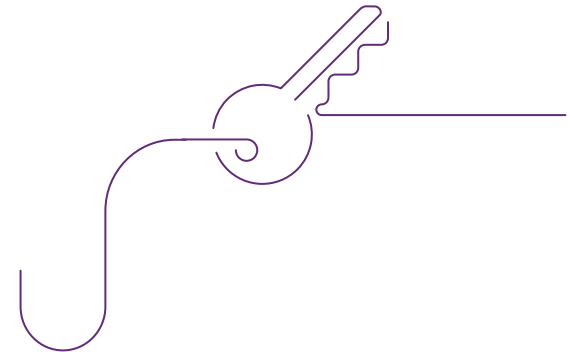

CRENCIALES INSTITUCIONALES



INSTITUCIONES TITULARES:

INSTITUTO CERVANTES:

Institución pública creada por España en 1991 para la promoción y la enseñanza de la lengua española y de las lenguas cooficiales.

- > Presente en 90 ciudades de 43 países en los cinco continentes.
- > 60 bibliotecas con una colección bibliográfica de más de 1.300.000 volúmenes.
- > Más de 14.000 cursos impartidos en 2014-2015, y casi 5.000 actos culturales realizados en todo el mundo.



UNIVERSIDAD NACIONAL AUTÓNOMA DE MÉXICO:

Fue fundada en 1551 y es la universidad iberoamericana con más estudiantes matriculados. Tiene como propósito primordial formar profesionales relevantes para el país y el mundo, así como extender, con la mayor amplitud posible, los beneficios de la cultura.

- > 342.542 alumnos en el ciclo 2014-2015.
- > 41 programas de postgrado, 37 programas de especialización y 116 carreras.
- > 198 convenios con instituciones internacionales.



UNAM

UNIVERSIDAD DE SALAMANCA:

La Universidad de Salamanca fue fundada en 1218. Es la segunda universidad española donde estudian más estudiantes de fuera de su distrito universitario.

- > El 47% de los estudiantes de máster universitario y el 49% de los estudiantes de doctorado proceden de fuera de España.
- > Entre estos estudiantes extranjeros, destaca muy por encima del resto la procedencia iberoamericana.
- > Está considerada como una de las mejores universidades españolas en el estudio de lenguas modernas, en especial filología hispánica e inglesa.



UNIVERSIDAD
DE SALAMANCA

CAMPUS DE EXCELENCIA INTERNACIONAL

UNIVERSIDAD DE BUENOS AIRES:

La Universidad de Buenos Aires es una universidad pública fundada en 1821, y es considerada como uno de los centros de estudio más prestigiosos del continente.

- > Cuenta con más de 300.000 estudiantes, 78 carreras de grado y 116 títulos derivados, además de varias carreras de postgrado, doctorado y postdoctorado.
- > Cerca del 30% de la investigación científica de Argentina se realiza en la Universidad de Buenos Aires.
- > Cuatro de los cinco ganadores argentinos del Premio Nobel han sido estudiantes y profesores de esta universidad.



UBA
Universidad de Buenos Aires

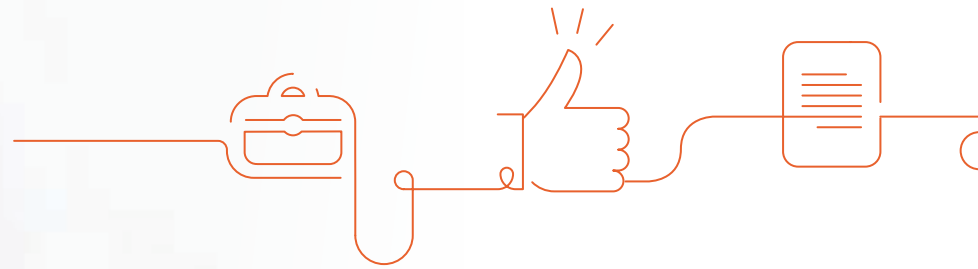

TELEFÓNICA EDUCACIÓN DIGITAL:

Es la compañía del Grupo Telefónica especializada en soluciones de Formación *online* y Educación Digital. Cuenta con 500 profesionales en 5 países (España, Brasil, Colombia, Perú y Chile) y más de 300 clientes distribuidos por Europa, Estados Unidos y Latinoamérica.

En 15 años en el mercado ha aportado valor a más de 4 millones de estudiantes en diferentes plataformas tecnológicas.

Telefónica EDUCACIÓN DIGITAL



UNIVERSIDADES ASOCIADAS:

Más de 75 universidades asociadas en más de 20 países de Iberoamérica con implicación activa en SIELE, que colaboran en la investigación de la enseñanza del español, respaldan la calidad del contenido y aportan materiales didácticos innovadores. Entre otras:

- > Universidad Blas Pascal (Argentina)
- > Universidad del Salvador (Argentina)
- > Universidad Nacional de Rosario (Argentina)
- > Universidad Nuestra Señora de La Paz (Bolivia)
- > Pontificia Universidad Católica de Valparaíso (Chile)
- > Universidad de Chile (Chile)
- > Universidad de Concepción (Chile)
- > Instituto Caro y Cuervo (Colombia)
- > Universidad del Norte (Colombia)
- > Universidad Sergio Arboleda (Colombia)
- > Universidad de Costa Rica (Costa Rica)
- > Universidad de La Habana (Cuba)
- > Pontificia Universidad Católica del Ecuador (Ecuador)
- > Universidad de Cuenca (Ecuador)
- > Universidad San Francisco de Quito (Ecuador)
- > Universidad Centroamericana José Simeón Cañas (UCA) (El Salvador)
- > Universidad Antonio de Nebrija (España)
- > Universidad Autónoma de Barcelona (España)
- > Universidad Autónoma de Madrid (España)
- > Universidad Carlos III (España)
- > Universidad Complutense de Madrid (España)
- > Universidad de Alcalá de Henares (España)
- > Universidad de Alicante. Centro Superior de Idiomas (España)
- > Universidad de Granada (España)
- > Universidad de Málaga (España)
- > Universidad de Navarra (España)
- > Universidad de Santiago de Compostela (España)
- > Universidad de Sevilla (España)
- > Universidad de Valencia (España)
- > Universidad de Zaragoza (España)
- > Universidad Internacional Menéndez Pelayo (España)
- > Universidad Politécnica de Madrid (España)
- > Universitat Pompeu Fabra (España)
- > Universidad Rafael Landívar (Guatemala)
- > Universidad del Valle de Guatemala (Guatemala)
- > Universidad Pedagógica Nacional Francisco Morazán (Honduras)
- > Instituto Tecnológico de Estudios Superiores de Ecatepec (México)
- > Instituto Tecnológico y de Estudios Superiores de Monterrey (México)
- > Universidad Autónoma del Estado de Hidalgo (México)
- > Universidad de Colima (México)
- > Universidad de Guadalajara (México)
- > Universidad Nacional Autónoma de Nicaragua, León (UNAN-León)
- > Universidad Nacional Autónoma de Nicaragua, Managua (UNAN-Managua)
- > Universidad de Panamá (Panamá)
- > Universidad Nacional de Asunción (Paraguay)
- > Universidad Ricardo Palma (Perú)
- > Universidad del Turabo (Puerto Rico)
- > Universidad de Puerto Rico (Puerto Rico)
- > Pontificia Universidad Católica Madre y Maestra (República Dominicana)
- > Universidad APEC (UNAPEC) (República Dominicana)
- > Universidad ORT (Uruguay)
- > Universidad Central de Venezuela. Facultad de Humanidades y Educación (Venezuela)



Creado y desarrollado por:



Gestionado por:

